

Absender:

.....
.....
.....

Per Fax: 089 / 673 21 01

KLAUS Hausverwaltung GmbH
Peschelanger 11

81735 München

München, den

Mit der Bitte um:

- Kenntnisnahme Weiterleitung
- Erledigung Zum Verbleib
- Rücksprache
- Unter Hinweis auf
unser Gespräch

Meldung von Eigentümer-/Mieterwechsel

Anwesen (Strasse, Haus-Nr., Ort):

Wohnungs-Nr. (25105 00351):

Lage der Wohnung (Haus-Nr.; Stockwerk):

Verkäufer / Eigentümer / Vermieter (Name):

Telefon-Nr. Verkäufer / Eigentümer / Vermieter (Für Rückfragen) :

Bei Mieterwechsel:

Bisheriger Mieter (Name):
Datum Mietende / Rückgabe
Neue Anschrift :
.....
Nur bei Leerstand der Wohnung: von bis	
Neuer Mieter (Name):
Datum Mietbeginn / Übergabe
Telefon-Nr.

Zur Erstellung von getrennten Heizkosten- / Warmwasser- und Kaltwasserabrechnungen sind bitte die umseitigen angeführten Zählerstände zuberücksichtigen.

Sollte diese Werte nicht vorliegen, werden die Verbräuche geschätzt oder nach Gradzahltagen errechnet.

Bei Veräußerung: (Bitte unbedingt Veräußerer- / Erwerbererklärung für den Übergang von „Nutzen und Lasten“ anfordern) :
Bitte senden Sie eine Veräußerer- / Erwerbererklärung an den Verkäufer mit folgenden Daten.

Name der Erwerbers / Käufer:

Adresse (Strasse, Haus-Nr., Ort):

Datum: Unterschrift:

KLAUS Hausverwaltung GmbH

Versand an: KLAUS Hausverwaltung GmbH; Peschelanger 11; 81735 München; Fax: 089 / 673 21 01

Ableseblatt Nutzerwechsel

Für Anwesen:.....

Name, Inkassonummer: Ablesedatum:.....

Heizung: Wärmemengenzähler:

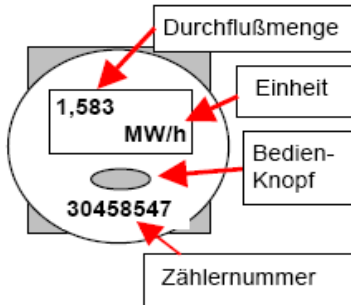

Lage (z.B. Küche)	Zählernummer	Einheit (KW/h oder MW/h)	Durchflußmenge

Verdunster-Röhrchen:

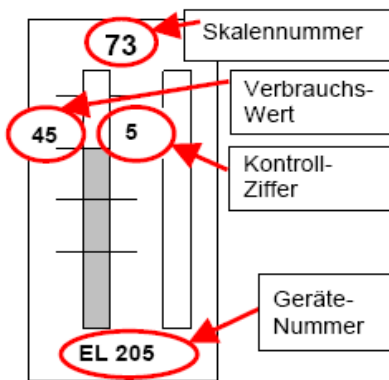

Gerätenummer	Skalennummer (falls vorhanden)	Verbrauchswert (links der Skala)	Kontrollziffer (rechts d. Skala)

Digitale Ablesegeräte:

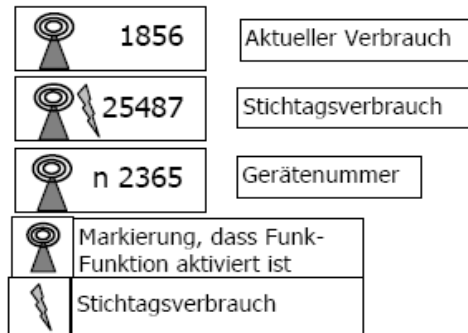

Lage (z.B. Küche)	Gerätenummer	Aktueller Verbrauch

Wasserszähler: (WW = Warmwasser / KW = Kaltwasser)

Lage (z.B. Küche)	Zählerart (z.B. WW / KW)	Zählernummer	Zählerstand

Strom: (Bitte mit An- oder Abmeldung direkt an Stromversorger melden)

Tarif (z.B. HT / NT)	Zählernummer	Zählerstand

Gas: (Bitte mit An- oder Abmeldung direkt an Gasversorger melden)

Zählernummer	Zählerstand

Abgelesen durch (Name)

Abgelesen am

Unterschrift